



INAHO

ODORI
SHOPPING
STREET

Cosmetics



い
いろいろなお店で

な
なんでも揃う

ほ
ほんとに楽しい!

Sweets



いなホッ

稲志

OTARU
INAHO
STREET

ワクワク感動マップ

Barber



Eat

Shop



Hotel



[小樽] 稲穂大通商店会

TAKE
FREE ¥

0



サンモール一番街は、古くから親しまれている商店街です。反対側には「寿司屋通り」や「花園銀座商店街」も

仲見世通りは、美味しいお店が建ち並ぶ「小樽の路地裏」。美容室やエステ店もあります。

小樽駅は、余市・ニセコなど北後志の玄関口。小樽市内各所へのバスターミナルもここにありま。

都通りは、暮らしに関わる多彩なお店が並びます。アーケードが目印。

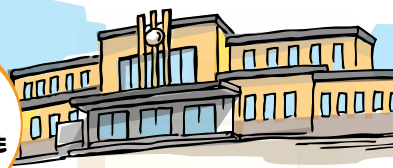
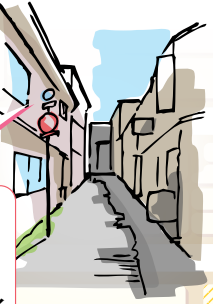

稲穂の凱旋門!?

稲穂の
エッフェル塔!?

- 24 Hau'oli (ハウオリ)
- 23 らく天
- 22 EBIJIN
- 21 囲碁将棋 喫茶くろつく
- 20 栄六 竹ちゃん食堂
- 19 鮎みよ福
- 18 はんこ村 小樽店

みなとまち情報社
おたる夢市場食堂

↑ 小樽駅へ



サンモール一番街へ

日銀通り

↓ 小樽運河へ

小樽のシャンゼリゼ。稲穂大通り

いなほっ
稲志

29 ニニコニコ
30 COFFEE STAND MORAN
31 ボディメイクスタジオ MAO
32 理美容 プライジュ
33 オールセント
34 小樽中央支店
35 小樽花月堂本店
36 KOMACHIVA
37 小樽花月堂本店
38 レンタル着物おたる小町
39 戯屋留堂 今昔きもの
40 ざっか彩時嬢
41 利根表具店
42 ほぐしや
43 アイホーム
44 アンテリス 稲穂販売所
45 メガネスーパー 小樽店
46 太陽生命保険(株) 小樽支社
47 司法書士法人 レラ・カンテ
48 炭火自家焙煎珈琲アルチザン
49 寺茶房 日光院
50 YAMADA タンスイニングスクール
51 坂口光栄堂 名刺店
52 オープラン
53 オフィス 小笠原
54 一飯(イーハン)
55 喫茶モンルポ
56 理容コバヤシ
57 北海道新聞社 小樽支社
58 平井歯科医院
59 北海道銀行 小樽支店
60 北陸銀行 小樽支店

20 栄六 竹ちゃん食堂
21 囲碁将棋 喫茶くろつく
22 EBIJIN
23 らく天
24 Hau'oli (ハウオリ)

10 酒処ふじりん
11 寿し処彩華
12 三井のリパーク 小樽稲穂2丁目
13 北海道シンギスカン 天狗丸
14 北海道シンギスカン
15 稲穂2丁目店
16 和時計店
17 青柳皮膚科医院
18 はんこ村 小樽店
19 鮎みよ福
20 栄六 竹ちゃん食堂
21 囲碁将棋 喫茶くろつく
22 EBIJIN
23 らく天
24 Hau'oli (ハウオリ)

7 協和稲穂ビル
8 上浦歯科クリニック
9 熊澤歯科クリニック
10 酒処ふじりん
11 寿し処彩華
12 三井のリパーク 小樽稲穂2丁目
13 北海道シンギスカン 天狗丸
14 北海道シンギスカン
15 稲穂2丁目店
16 和時計店
17 青柳皮膚科医院
18 はんこ村 小樽店
19 鮎みよ福
20 栄六 竹ちゃん食堂
21 囲碁将棋 喫茶くろつく
22 EBIJIN
23 らく天
24 Hau'oli (ハウオリ)

1 아트商会
2 エース中央店
3 佐野時計店
4 杉商
5 ダンススタジオ
6 オリンピック薬局 中央通店
7 協和稲穂ビル
8 上浦歯科クリニック
9 熊澤歯科クリニック
10 酒処ふじりん
11 寿し処彩華
12 三井のリパーク 小樽稲穂2丁目
13 北海道シンギスカン 天狗丸
14 北海道シンギスカン
15 稲穂2丁目店
16 和時計店
17 青柳皮膚科医院
18 はんこ村 小樽店
19 鮎みよ福
20 栄六 竹ちゃん食堂
21 囲碁将棋 喫茶くろつく
22 EBIJIN
23 らく天
24 Hau'oli (ハウオリ)

1 아트商会
2 エース中央店
3 佐野時計店
4 杉商
5 ダンススタジオ
6 オリンピック薬局 中央通店
7 協和稲穂ビル
8 上浦歯科クリニック
9 熊澤歯科クリニック
10 酒処ふじりん
11 寿し処彩華
12 三井のリパーク 小樽稲穂2丁目
13 北海道シンギスカン 天狗丸
14 北海道シンギスカン
15 稲穂2丁目店
16 和時計店
17 青柳皮膚科医院
18 はんこ村 小樽店
19 鮎みよ福
20 栄六 竹ちゃん食堂
21 囲碁将棋 喫茶くろつく
22 EBIJIN
23 らく天
24 Hau'oli (ハウオリ)

1 아트商会
2 エース中央店
3 佐野時計店
4 杉商
5 ダンススタジオ
6 オリンピック薬局 中央通店
7 協和稲穂ビル
8 上浦歯科クリニック
9 熊澤歯科クリニック
10 酒処ふじりん
11 寿し処彩華
12 三井のリパーク 小樽稲穂2丁目
13 北海道シンギスカン 天狗丸
14 北海道シンギスカン
15 稲穂2丁目店
16 和時計店
17 青柳皮膚科医院
18 はんこ村 小樽店
19 鮎みよ福
20 栄六 竹ちゃん食堂
21 囲碁将棋 喫茶くろつく
22 EBIJIN
23 らく天
24 Hau'oli (ハウオリ)

ココが稲穂大通りだっ!!

周辺には「小樽運河」や「北のウォール街」などの見どころもあります。毎年7月に開催される「おたる潮まつり」では、この通りが神輿や踊りの通過コースとなっており、商店会としても沿道に祭り提灯を飾るなど、お祭りムードの盛り上げに一役買っています。

手宮線跡地は、北海道最古の鉄道区間のひとつ。毎年2月に開催される「小樽雪あかりの路」の会場でもあります。

小樽運河は、言わずと知れた、小樽で一番有名な観光スポット。屋の顔、夕暮れの顔、夜の顔をお楽しみください。

↓ 小樽運河へ



10 三井のリパーク小樽稲穂2丁目



「駐めやすさは、クオリティ」の三井のリパークです！
普通車8台、軽自動車4台の計12台。通路を広く、大通り側から入りやすくなりました。バックが苦手な方でも駐車しやすい立地でもって、便利なパーキングです。

📍 稲穂2丁目11-1
☎ 011-231-6560
🕒 24時間営業 休 年中無休

7 協和稲穂ビル



利用する人の立場でより豊かな生活環境を
小樽駅にほど近く、利便性も抜群な協和稲穂ビル。昭和38年創業の協和総合管理(株)が入居者、利用者の方々が安全で快適に利用できるように、従業員一丸となってメンテナンスを頑張っています。

📍 稲穂2丁目11-13
☎ 0134-31-3400
🕒 8:00~18:00 休 日曜・祝日

11 寿し処 彩華



厳選したネタをこだわりの一貫に。寿司の魅力を再発見
北海道産の新鮮な魚介を使い、店主が厳選した旬のネタを一貫ごとに最適な味付けで提供。豪華12貫の浜茹アセットや、好みのネタを選べる三食丼も人気で、落ち着いた空間で多彩な寿司を楽しめます。

📍 稲穂2丁目11-3 ☎ 0134-64-5500
🕒 11:00~14:00/17:00~21:00
休 水曜・木曜

8 (医)熊澤歯科・熊澤歯科クリニック



「お口から健康を届けます」をスローガンにお口のトラブルに対応します
健康でいるためには、良く咬んでパランスの良い食事を摂る事が大切。予防歯科をヘリスとした、虫歯、歯周病、歯並びの治療、インプラントや良く咬める入れ歯の製作などを行っています。

📍 稲穂2丁目11-13 協和稲穂ビル6階・7階
☎ 0120-296-418/0134-32-1222
🕒 9:00~18:00 休 日曜・祝日

12 酒処 ふじりん

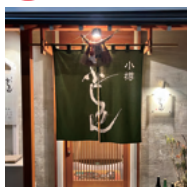

80年以上の歴史を誇る、小樽で愛される居酒屋
80年以上続く老舗居酒屋。出汁が染み込んだ名物おでんは大根や牛すじに加え季節の食材も人気。蟹や地魚の焼き物や旬の海鮮を日本酒30種以上と共に堪能でき、温かな雰囲気でもって仲間うちも楽しめます。

📍 稲穂2丁目11-2 ☎ 050-8881-0525
🕒 17:00~22:00
休 日曜・月曜

9 (医)熊澤歯科・上浦歯科クリニック



私たちの治療は、「患者さんを笑顔にすること」です！
予防歯科をベースに、欠損のある方への治療や、むし歯や歯周病になりにくく美しい、セラミック診療などを行います。患者さんが笑顔になれる事を第一に考えて治療を行っています。

📍 稲穂2丁目11-13 協和稲穂ビル5階
☎ 0120-640-825
🕒 8:30~15:00 休 日曜・祝日

🏠……住所 ☎……電話番号 📠……FAX番号
🕒……営業時間 休……定休日 📧……メールアドレス

4 杉商(株)



明治42年創業、古くから小樽と共に歩んで参りました
大正12年に杉江商店となってから石油製品を本格的に取り扱い、現在は、ENEOS特約店北海道エネルギーグループの一員。自動車燃料、エンジンオイル、タイヤ、灯油やストーブもおまかせ。

📍 稲穂2丁目9-16
☎ 0134-25-1105
🕒 8:30~17:30 休 日曜・祝日

5 清水博文ダンススタジオ



温かみのあるスタジオで、ダンスの世界をのぞいてみませんか？
楽しみながら、自然に正しい姿勢や思いやりの心が身につく、全身運動から得られるダイエット効果も。みんなが踊れるパーティーダンスからやさしく手ほどき、あなたのダンスライフを応援します。

📍 稲穂2丁目9-1 ☎ 0134-34-1623(要予約)
🕒 レッスンコースにより変わります
休 日曜

6 オリピック薬局中央通店



処方せんもお薬相談も安心対応。地域に寄り添う薬局です
処方せん調剤はもちろんのこと、一般医薬品の販売やお薬に関するご相談も承っております。症状やお悩みに合わせて、薬剤師が丁寧に対応いたします。どうぞお気軽にお立ち寄りください。

📍 稲穂2丁目9-1 ☎ 0134-22-6681
🕒 平日 9:00~17:30/土曜 9:00~12:30
休 第2・4土曜、日曜・祝日

1 (有)アート商会



朝8時から営業中！次の大当たりはアナタかも…？
タバコは定番の銘柄から珍しい銘柄まで幅広い品揃え。加熱式タバコも各種取り揃えております。夢いっばいの宝くじを販売。毎年、多数の高額当選が出ています！次の億万長者はあなたかも…！

📍 稲穂2丁目9-12
☎ 0134-23-5722
🕒 8:00~19:00 休 日曜

2 ぴよちゃんクリーニングエース中央店



人と地球にやさしい、自然派クリーニング
殺菌・消臭効果・抗酸化作用が高く、敏感肌やアレルギーを持つ人にも嬉しい『EMクリーニング』。人と地球にやさしい自然派クリーニングを、ぜひ当店で試してみてください！

📍 稲穂2丁目9-13 ☎ 0134-32-0179
🕒 月~土 9:00~19:00/日・祝 10:00~18:00
休憩時間 13:30~14:30 休 水曜

3 佐野時計店

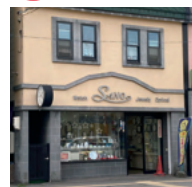

100年前から動き続ける古時計と、90年前から営業し続ける時計店
昭和3年3月創業、専門店ならではの確かな技術と信頼の細対応に絶対の自信アリ！2代目店主の手柄と技術に感じるのは安心感。店内に置いてある100年以上前から動き続ける古時計にも注目です。

📍 稲穂2丁目9-14
☎ 0134-22-6337
🕒 9:00~18:00 休 第1・3日曜

22 EBIJIN



旨みを極めた、鹿肉ジビエバーガー専門店
北海道・後志産の鹿肉を100%使ったジビエバーガー専門店。鹿肉は独自の血抜きと熟成技術で仕上げ、柔らかく旨味ある味わいに、鹿肉の概念が変わると評判で、クラフトビールやワインとも好相性です。

🏠 稲穂2丁目13-16(仲見世通り)
☎️ 080-5727-0888 🕒 平日・土曜 11:00~15:00
17:00~19:00 / 日曜 12:00~17:00 🗓️ 不定休

23 らく天



小樽の路地裏に、ひっそりと佇む小さな居酒屋さん
おでんや焼き鳥、旬の地元食材を使った創作料理が楽しめる居酒屋。北海道や全国から厳選したお酒を手頃な価格で提供し、一人でもグループでも気軽に立ち寄れる温かな雰囲気のお店で、心を込めた料理を味わえます。

🏠 稲穂2丁目13-7(仲見世通り)
☎️ 0134-22-6336 🕒 18:00~23:00
🗓️ 月曜

24 Hair&Hawaiian LomiLomi salon Hau'oli(ハウオリ)



「心と身体のリラクゼーション」サロン
ハワイ語で「幸せ」を意味するハウオリ。美容室とマッサージの両方が一度にできる、完全予約制の癒しのプライベートサロンです。「美髪」とヘッドスパが人気のお店です。

🏠 稲穂2丁目13-7 2階(仲見世通り)
☎️ 0134-61-7174(予約制)
🕒 10:00~ 🗓️ 日曜・月曜

19 鮭みよ福



あずましくて美味しい。昭和の香り漂うお寿司屋さん
旬の新鮮なネタを本格お寿司で提供してくれる店。カウンタ18席と小上がり4名席というこじんまりとした、2代目大将のご家族で切り盛りする、創業60年以上の昔ながらのあずましいお店です。

🏠 稲穂2丁目13-16(仲見世通り)
☎️ 0134-22-3429 🕒 12:00~
🗓️ 日曜・月曜・木曜

20 栄六 竹ちゃん食堂



お食事と季節の料理でもおもてなし。
天ざるそばやミニ海鮮丼セットをはじめ、天丼・寿司・天ぷらなど、多様なメニューと季節の料理を楽しめる和食レストラン。地域に根ざした親しみやすいお店として、日々営業しています。

🏠 稲穂2丁目13-16(仲見世通り)
☎️ 0134-24-0006 🕒 12:00~15:00 / 17:30~21:30
🗓️ 月曜

21 囲碁将棋 喫茶 くらっく



将棋・囲碁が対局でき、無料で指導もしてもらえらる喫茶店
お客様同士での対局はもちろん、親切に指導もしてもらえます。指導はなんと無料！初心者でも、気軽に将棋や囲碁を楽しめます。コーヒー、ビール、お酒やジュースも提供する居心地の良い空間です。

🏠 稲穂2丁目13-16(仲見世通り)
☎️ 0134-22-9629 🕒 10:00~18:00頃
🗓️ 日曜・祝日

🏠……住所 📞……電話番号 📠……FAX番号
🕒……営業時間 🗓️……定休日 📧……メールアドレス

16 医療法人社団 青柳皮膚科医院



皮膚科専門のお医者さん
昭和61年の開院以来、地域の皮膚のかかりつけ医として迅速で的確な治療が評判です。かぶれ、虫さされ、イボ、ニキビ、水虫等、皮膚トラブルのことならどんな小さなおことでも安心して相談できます。

🏠 稲穂2丁目13-15 ☎️ 0134-29-0887 🕒 月・火・水・金 9:00~12:30・14:00~17:30 / 土 9:00~12:00 ※受付は診療10分前までです ※木曜 手術日(診療は行っていません) 🗓️ 日曜・祝日

17 (有)精美堂 和田時計店



時代を超えて受け継いできた匠の技
大きな時計のある外観が目立ち、小樽で唯一の時計修理専門店。創業100年以上の歴史を守り、国家資格・時計修理技能士をもつ3代目店主が専門店ならではの相談に応じます。

🏠 稲穂2丁目13-16 ☎️ 0134-32-2112
🕒 9:00~19:00
🗓️ 日曜

18 はんこ村 小樽店



ハンコのことならおまかせ！スピード彫刻もOK！
実印・銀行印・認印等、お求めやすい印鑑から贈り物にもふさわしいしっかりとした印鑑まで取り揃え豊富。ゴム印、シヤチハタ、名刺や挨拶状の印刷、表札等の注文は、お急ぎにも対応してもらえます。

🏠 稲穂2丁目13-16
☎️ 0134-33-8585 📠 0134-33-8586
🕒 9:00~18:00 🗓️ 日曜・祝日

13 おたる夢市場食堂



海鮮丼からおつまみまで、気軽に楽しむ新鮮海鮮グルメ
18種類の海鮮丼や定食を手頃に味わえる食堂。名物「夢市場丼」や数量限定の海鮮あんかけ焼きそばが人気。夜はウイスキーやおつまみも揃い、観光客から地元客まで親しまれるおしゃれな雰囲気です。

🏠 稲穂2丁目14-11 ☎️ 0134-55-0296
🕒 11:00~18:00(金・土 21:00迄)
🗓️ 日曜

14 (株)みなとまち情報社



地域密着の情報発信で、小樽の活性化をサポート
2018年設立の地域密着企業。地域情報サイト「まいふれ小樽」で飲食店や観光情報を発信し小樽の魅力を紹介。ふるさと兼業の北海道パートナーとして企業支援を行い、観光業の発展と地域活性化に取り組んでいます。

🏠 稲穂2丁目14-12 エムケービル3階
☎️ 0134-64-7231 🕒 10:00~18:00
🗓️ 土曜・日曜

15 なの花薬局 稲穂2丁目店



地域の健康を支えるまちのあかりに。安心を提供する薬局
全国の処方箋に対応し、管理栄養士による無料栄養相談や試食会を実施。LINEで処方箋受付やオンライン服薬指導、電子お薬手帳に対応し、在宅医療や薬の配達も行う地域住民に便利で頼れる薬局です。

🏠 稲穂2丁目13-13 ☎️ 0134-26-6607
🕒 月・火・水・金 9:00~18:00 / 木 9:00~17:00 / 土 9:00~12:00 🗓️ 日曜・祝日

34 (株)北洋銀行小樽中央支店



**創業100年を前に
新店舗としてスタート**
バリアフリー設計で車椅子でも快適に利用できる銀行店舗。屋上に太陽光パネルを設置し環境にも配慮。大正6年に北海道無尽として小樽に誕生し、平成29年に創業100年を迎えた歴史を持ち、地域に根差す銀行です。

稲穂2丁目2-4 ☎ 0134-22-7111
☎ 窓口 9:00~15:00(平日)、ATM 8:00~21:00(平日)・9:00~18:00(土日祝) ☎ 土・日・祝日・12月31日~1月3日

35 小樽花月堂本店



**昔ながらの手作りお菓子は
創業174年の老舗です。**
創業174年の歴史を持つ老舗菓子店。中華まんじゅうや高級和菓子まで市民に愛され、昔ながらの手作りの味を守り伝統の技を今に伝えます。サクッとした食感と甘さが絶妙なかりんとつまんじゅうも人気です。

稲穂2丁目2-7 ☎ 0134-23-2168
☎ 10:00~16:00
☎ 日曜

36 KOMACHIYA



**心・身体・お肌の
トータルケア専門店**
創業110周年を迎える化粧品専門店。小樽で唯一のMMD化粧品をはじめ、ホワイトトリアル、アクセル、テコルテ、アルピオン、リファを扱っています。スキンケアやエステ、メイクも行い、最適なコスメを提案します。

稲穂2丁目2-7 ☎ 0134-23-3014
☎ 10:00~18:30(土曜 18:00迄)
☎ 日曜・祝日

31 ボディメイクスタジオ MAO



**心と身体をリフレッシュ
しませんか？**
スタジオでは足腰の不安や体の歪み改善、体力維持、ストレッチを散在に対応。ヨガやエクササイズ、フラダンス、タヒチアンダンス、ズンバなど多彩なプログラムを集団・個人で学べ、無料体験も実施しています。

稲穂2丁目15-17 アカオビル2F
☎ 火・水・金・土 10:00~ / 木 19:00~ / 日 15:30~ ※都合により変更させていただく場合がございます ☎ 月曜・第2日曜

32 理美容プラージュ小樽店



**気軽に行ける、
まちな理美容室**
『らじま、はやく。PLAGE』をテーマに、子どもからシニアまで安心して通える理美容店。理容は平日限定のシニア割引や女性の顔そり、美容はヘッドスパや縮毛矯正を提供し、自分らしいスタイルを実現できます。

稲穂2丁目15-21 日之出ビル1階 ☎ (理容)0134-27-7388
☎ (美容)0134-27-7377 ☎ (美容)8:45~18:30 (美容)8:45~18:15 ※最終受付時間あり ☎ 年中無休 (正月三が日は除く)

33 オーセントホテル小樽



**稲穂で出会おう、ワンランク
上のおもてなし**
市街中心にあり、宿泊はもちろぬ食事や買い物にも便利。洋食・和食・鉄板焼の3レストランやバー、喫茶、ベーカリーを備え、旬の食材を使った料理や受賞歴あるパーティーダイのカクテルが楽しめる人気のホテルです。

稲穂2丁目15-1 ☎ 0134-27-8100 ☎ 3階和食「入舟」、3階鉄板焼「海王」、11階レストラン「カサブランカ」ランチ11:30~14:30 ディナー17:30~20:00 / 1階バー「カーロ」ロビーラウンジ「オンディエ」8:30~16:00 ☎ 店舗による

☎ 住所 ☎ 電話番号 ☎ FAX番号
☎ 営業時間 ☎ 定休日 ☎ メールアドレス

28 (株)道央ケアセンター デイサービスおたる



**小樽の中部地区に位置し交通の
便が良い都心型デイサービス**
デイサービスおたるは、認知症対応型の施設。入浴や体操、脳トレ、歌など多彩なレクリエーションを行い、食事は日替わり定食や種類、履食は日替わり可能。介護相談窓口もあり、スタッフが笑顔で迎えてくれます。

稲穂2丁目13-1 道央ケアセンタービル3階
☎ 0134-27-7001 ☎ 8:30~18:00
☎ 土曜・日曜・お盆・正月

29 (株)ニコニコホーム



**地域密着でお客様の笑顔を
大切にします**
地域密着でお客様の笑顔を大切に営業。不動産の売買・賃貸・管理物件を扱い、住み探しから店舗や事務所など、事業用物件まで対応。親切丁寧なサポートで安心して相談できる。頼れる街の不動産会社です。

稲穂2丁目15-13 ☎ 0134-25-2525
☎ 9:00~18:00
☎ 水曜・第3水曜

30 COFFEE STAND MORAN



**じっくりと味わいたい、
あなたのための特別な一杯**
自家焙煎の有機コーヒーと北海道産小麦のパンやベーグルを提供するカフェ。コーヒーは、ブレンドと日替わりをご用意し、WiFiと電源完備で作業や読書に便利。地元の名産品を堪能できる温かな雰囲気。魅力です。

稲穂2丁目15-15 ☎ 050-7108-7878
☎ 10:00~18:00
☎ 水曜 (不定休あり)

25 Sa Sun h work(ササンヘアワーク)



**ずっと探していたStyle...
一緒に見つけてみませんか？**
『素敵なスタイルと髪への優しさ』をテーマに、寛ぎの空間を提供。トレンドを意識した提案に加え、ダメージを抑えたパーマや環境に配慮したカラーも実施。ヘアから着付けまで気軽に相談できる地域密着のサロンです。

稲穂2丁目13-17 (仲見世通り)
☎ 0134-27-5512 (予約優先)
☎ 9:00~19:00 ☎ 火曜・第3水曜

26 北海道ジンギスカン 天狗丸



**自家製のタレが自慢の
ジンギスカンはいかがですか？**
丸形ジンギスカンにこだわって提供。自家製タレは化学調味料不使用で安心。生ラムも楽しめる。夜は2種のジンギスカンと生ラムが味わえる天狗セットがお得で人気。昔ながらの味わいを大切にしている地域に根差した店です。

稲穂2丁目13-17 (仲見世通り)
☎ 0134-32-0109
☎ 11:30~20:00 (ラストオーダー) ☎ 日曜

27 お箸ダイニング こうじ



**少人数から団体様まで、和食料理
が美味しいお箸ダイニング**
刺身・焼き物・揚げ物・寿司など、和食中心のお箸ダイニング。1階はカウンターとテーブル。2階は宴会席を完備。女子会向けレディコースやお得なランチ、季節のおすもも充実し、宴会は16名まで対応可能です。

稲穂2丁目13-17 ☎ 0134-22-7070
☎ ランチ 11:30~13:30 / ディナー 17:00~22:00
☎ 日曜 (連休・イベント時は17時から営業)

46 太陽生命保険(株)小樽支社



世の中から認知症になる人をなくしたい！
多様なニーズに応える自由設計の「保険細曲Best」を中心に商品を開発。平成30年には健康寿命の延伸を目指し「ひまわり認知症予防保険」を開発。保険の相談はお気軽に。従業員一同、心よりお待ちしております。

稲穂2丁目6-3 ☎0134-25-7060
9:00~17:00(平日) 土曜・日曜・祝日、年末年始(12月30日~翌年1月4日まで)

47 司法書士法人 レラ・カンテ



幅広く皆様にサポートします
司法書士の業務は、不動産や商業、法人の登記代理をはじめ、裁判所への提出書類作成や簡裁での訴訟代理、後見業務など幅広く対応可能。登記や法律手続き、暮らしの不安など、どんなことでも気軽に相談できます。

稲穂2丁目6-3 太陽生命小樽ビル6階 ☎0134-23-1467
※事前に予約をお願いします 9:00~18:00 土曜・日曜・祝日 ※事前予約でご相談を受け付けます

48 炭火自家焙煎珈琲アルチザン



炭火自家焙煎コーヒーが自慢の、寛ぎの喫茶店
店内に炭火焙煎室を備え、焙煎時には外にも香りが漂う炭火自家焙煎コーヒーの店。寛げる空間で味わう本格的な味は豆や挽き売りで購入可能。パントリーもマスターの手作りで1個150円販売され、職人の味を楽しめます。

稲穂2丁目5-110 直江ビル1F ☎0134-23-3300 9:00~19:00(日曜・祝日18:00迄) 第1・3日曜

43 YAMADA ダンスイングスクール



気軽に楽しくダンスを始めませんか？
マンボやブルース、ワルツタンゴ、ルンバ、チャチャチャなど多彩な種目を学べるダンス教室。初心者も安心して参加でき、団体は楽しく、個人は丁寧に指導。春から新規団体レッスンも始まります。

稲穂2丁目4-6 なかよしビル小樽3F ☎0134-24-5829 10:30~22:00 日曜

44 くいもん酒場 わはは



笑顔あふれる接客とこだわり料理でもてなし
鶏料理が自慢の居酒屋。看板は鶏出汁で作るもちもち水餃子で、鍋で煮込まれ提供される人気の一品。焼たまポテトサラダも好評。最大70名収容可能で飲み放題付き宴会フロアもあり、地元客や観光客に愛されています。

稲穂2丁目4-6 なかよしビル小樽2F ☎0134-64-6855 17:00~23:30 火曜

45 メガネスーパー小樽店

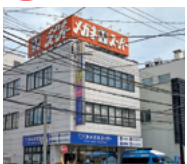

メガネ・コンタクト・補聴器のことならメガネスーパー
メガネスーパーは、眼の健康寿命を延ばすアイケアカンパニーです。メガネ・コンタクトレンズ・補聴器に関するお客様の悩みを解決するサービスを取り揃えてお待ちしております。

稲穂2丁目4-8 マルユウビル1階 ☎0134-32-8739 9:30~18:30 12月31日~1月1日

住所 電話番号 FAX番号
営業時間 定休日 メールアドレス

40 アンデリス稲穂販売所



人気のプリンと可愛いらしい雰囲気味わってください
北海道初のプリン専門店が手掛ける2号店。定番プリンのほか一番人気の「プリン大福」も販売。可愛い雰囲気のお店で楽しめ、本店・稲穂販売所ともに売り切れ次第終了となるため早めの来店がおすすめです。

稲穂2丁目4-4 ☎10:00~15:00(完売終了) 水曜・日曜(不定休あり)

41 利根表具店



壁紙を替えて、気分も変えて
室内の天井や壁のクロス貼りを替えに専門に行う店。襖や板戸の貼り替えも対応し、創業97年の信頼と技術で親切丁寧に施工。古い壁紙を新しくすることで住まいの雰囲気が変わり、気分もリフレッシュできます。

稲穂2丁目4-13 ☎0134-22-5406 8:30~18:00(現場に対応) 不定休

42 ほぐしや

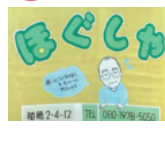

身体のお悩みを、お気軽にご相談ください
当店は「かゆいところに手が届く」をモットーに施術を行う整体店。症状に合わせた丁寧な対応で、料金は10分1000円(税込)。痛みや不調でお悩みの方はぜひご相談ください。気さくな店主が迎えます。

稲穂2丁目4-12 ☎080-1978-5050 10:00~16:30(受付時間) 不定休

37 戯屋留堂 今昔きもの・ざっか彩時嬢



季節を感じる和グッズが勢揃い、和の空間でゆったり楽しめるお店です
古美術戯屋留堂のリサイクル着物部門。着物や帯は各300点を揃え、小物も多数。着物好きや和雑貨好きにぴったりで、取り合わせやTPO相談も可能。季節の飾り物や小物は店主の手作りで、訪れるたびに楽しめます。

稲穂2丁目2-7 小町屋ビル2階 ☎0134-34-0040(戯屋留堂)・080-3290-9698(彩時嬢) 11:00~17:00 水曜・日曜

38 レンタル着物 おたる小町

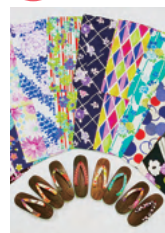

お気に入りの着物でお出かけしませんか？
京都や金沢の間屋から仕入れた新品の着物・浴衣を揃えるレンタルきもの店。可愛い柄からシックな柄まで多彩で、小樽観光や女子会、イベントに最適。男性用も用意。着物教室や着付けも行い、思い出づくりを応援。

稲穂2丁目2-7 小町屋ビル2階 ☎080-8627-5761 10:00~19:00/電話予約 10:00~21:00(前日迄) 火曜

39 アイホーム

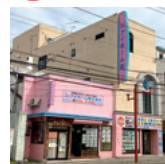

小樽の不動産のことならまかせて安心！
社員全員が小樽生まれの地元密着型不動産屋。中古住宅やマンション、土地、賃貸物件を扱い、相続や登記、ローン、税金など不動産の悩みに対応。売却物件も募集中で査定無料。オンラインを大切にす。不動産屋です。

稲穂2丁目4-4 ☎0134-22-0006 9:00~18:00 日曜・祝日

58 (医) 晃晋会 平井歯科医院



親切丁寧な説明で満足できる診療を目指します

健康保険・生活保護・労災保険に対応し、子どもからシニアまで安心して通える地域密着の歯科医院。診療内容を丁寧に説明し、患者が納得して受けられる診療を心がけています。平井院長とスタッフが笑顔で迎えます。

住所 稲穂2丁目8-5 ☎ 0134-27-4646
営業時間 月～金 9:00～18:30(休み時間 12:30～14:00)
休 土曜・日曜・祝日

59 (株) 北海道銀行小樽支店



地域の皆さまと共に、発展し続けます

健全経営を基盤に広域ネットワークと金融サービスを活用し、地域のお客さまの安心と繁栄に貢献。ともに発展し続けることを目指します。店では「最高の笑顔」で皆さまをお迎えし、信頼される存在を目指しています。

住所 稲穂2丁目8-9 ☎ 0134-23-5111
営業時間 窓口 9:00～15:00(平日)、ATM 8:45～19:00(平日)・9:00～17:00(土日祝) 休 土曜・日曜・祝日

60 (株) 北陸銀行小樽支店



地域の発展とともに、これからもこの街と一緒に

当支店は明治32年に十二銀行小樽支店として開設され、当行の北海道店舗で最も歴史ある支店です。駅前通りに立地し、地域のお客さまから観光客まで利用され、イベント参加を通じ地域との繋がりを大切にしていきます。

住所 稲穂2丁目8-11 ☎ 0134-23-7111 窓口 9:00～12:30・13:30～15:00(平日)、ATM 8:00～19:00(平日・土日祝) 休 土曜・日曜・祝日

55 喫茶モンルポ



創業47年、古き良き懐かしさを紡いできた喫茶店

昔ながらのレトロな雰囲気がある喫茶店。人気のモーニング(Aセット680円・Bセット750円)を楽しんだり、休憩や待ち合わせにも最適。切手好きも歓迎で、古き良き懐かしさを今に伝える一軒として親しまれています。

住所 稲穂2丁目6-5 ☎ 0134-32-5959
営業時間 平日 10:00～18:00/土・祝日 10:00～17:00
休 日曜

56 理容コバヤシ



男の隠れ家!? 雑貨店の変なとこや(床屋)?

雑貨店のような店内にモデルガンや模型など趣味の品が並び、理容室。見ているだけで楽しく、昔の床屋のように地域の寄合所的な雰囲気も漂っています。店主の思いが詰まった、入ってびっくりするユニークな床屋さんです。

住所 稲穂2丁目6-5 ☎ 090-1386-4589
営業時間 10:00～19:00(日曜のみ18:00まで)
休 火曜・第3月曜

57 (株) 北海道新聞社小樽支社



確かな情報を紙面とデジタルで

北海道新聞は紙面とデジタルで、道民に正確な情報を迅速に届けます。地域課題の解決や活性化に尽力し「あなたとつくる北海道の未来」を合言葉に、豊かな地域社会の実現を目指して、みなさんと共に歩みます。

住所 稲穂2丁目8-4 ☎ 0134-23-3171
営業時間 9:30～17:30
休 土曜・日曜・祝日

52 (株) オー・プラン



あなたの情報発信基地に！無から有を生み出し企業や地域に活力を与えます

良いものを持ちながら売り方や情報発信に悩むお客様に寄り添い、小樽の歴史と可能性を信じて地域の最適化を目指す企業。オー・プランはアイデアと創造力、マーケティング力で企業や地域に活力を生み出します。

住所 色内1丁目9-6 ☎ 0134-29-1003
営業時間 9:00～18:00
休 日曜・祝日

53 社労士法人オフィス 小笠原



給与計算から経営労務コンサルティングまで人間味豊かな使命感で、企業発展のお手伝い

顧客第一をモットーに、労働保険・社会保険・許認可を専門に企業の開業や発展を支援。情報化社会に対応し、情報センターの役割も担い、使命感とモラルをもって業務を遂行。安心して相談できる社会保険労務士法人です。

住所 色内1丁目9-6 ☎ 0134-29-3159
営業時間 8:30～17:30
休 土曜・日曜・祝日

54 一飯 (イーハン)



日替わりメニューとミニユニケーションを通じて心温まる憩いの場に

お母さんが営むアットホームな食堂。日替わり定食を中心にタコライスやロコモコなど南国風メニューや小鉢も充実し、毎日来ても飽きません。週2回は子ども食堂を開き、子どもは無料、大人も300円で利用できます。

住所 稲穂2丁目6-5 ☎ 090-5072-7939
営業時間 火 11:30～14:30/金 11:30～14:30/土 17:00～ラスト 休 月曜・水曜・木曜・日曜

49 寺茶房 日光院



仏教文化にふれながら、心を整える癒しのカフェ

仏教文化を気軽に体験できるカフェ。お茶やコーヒーを楽しみながら静かな時間を過ごせます。人気の写経体験は開店中いつでも参加可能です。心を落ち着け集中できるので小樽で癒しを求める方に最適です。

住所 稲穂2丁目4-10 ☎ 0134-22-2989
営業時間 11:00～15:00
休 日曜～水曜

50 坂口光栄堂名刺店



名刺はあなたの第二の顔です

名刺印刷を手がける当社は、昭和27年創業で稲穂町に根ざす二代目。社交印刷物といわれる名刺は「あなたの第二の顔」。早くて美しい仕上がりを大切に、珍しい名字との出会いも楽しみにお客様に寄り添います。

住所 稲穂2丁目3-9 ☎ 0134-22-2017 FAX 0134-22-2213
E ityan@plum.plala.or.jp

51 GUEST HOUSE YADOKARI パミコ



旅の拠点にぴったり！アットホームな空間で気軽に宿泊

小樽駅から徒歩5分の好立地にあるゲストハウス。個室やドミトリーを備え、フラット配置が特徴。共用キッチンやリビングで自宅のように寛げ、料金も平日3500円(税)と手頃。観光相談デスク、Wi-Fi完備で快適です。

住所 稲穂2丁目3-13 かもめビル3階 ☎ 080-4042-0835 宿泊施設のため特定の営業時間なし 休 定休日



小樽稲穂大通商店会 今昔ストリート



明治から大正にかけて、港を中心に発展した小樽。稲穂大通りが商店街らしくなったのは昭和10年頃。大國屋デパートをはじめ、3大デパートが同じ通りに肩を並べ、小樽の老若男女が着飾って歩く通りでした。今の稲穂大通りには、ホテル、銀行、新聞社、病院、飲食店など、小樽の暮らしに欠かせない店舗が並びます。



昭和10年頃



昭和10年頃



昭和10年頃



昭和10年頃



昭和初期



大正後期

小樽稲穂大通商店会 沿革

- 昭和13年 稲穂大通町内会創立 戦時中の活動中断を経て戦後復活
- 昭和34年 街路灯を蛍光灯に改装
- 昭和42年 商店数61店 うち小売店14 卸小売業8 卸売業6 その他サービス業 金融業
- 平成25年 街路防犯灯LED化 防犯カメラ設置

〈小樽市商店街振興組合連合会『小樽商店街歴史本』(平成27年1月30日版)より〉

写真提供 / 小樽市総合博物館



稲歩(いなホッ)ワクワク感動マップ

発行：稲穂大通商店会／2026年1月

〈事務局〉

〒047-0032 小樽市稲穂2丁目11番13号協和稲穂ビル6階

医療法人社団 熊澤歯科 内

TEL 0134-61-7535 FAX 0134-32-1274

取材・編集：株式会社オー・プラン

取材協力：(株)みなとまち情報社、WATASHI-BRAND

※本誌記事の内容は、2025年12月現在の情報に基づくものです。